

UBICACION DEL TERRENO

UBICACION DEL TERRENO  
DEPARTAMENTO DEL BENI, MUNICIPIO DE RURRENABAQUE  
CARRETERA A YUCUMO

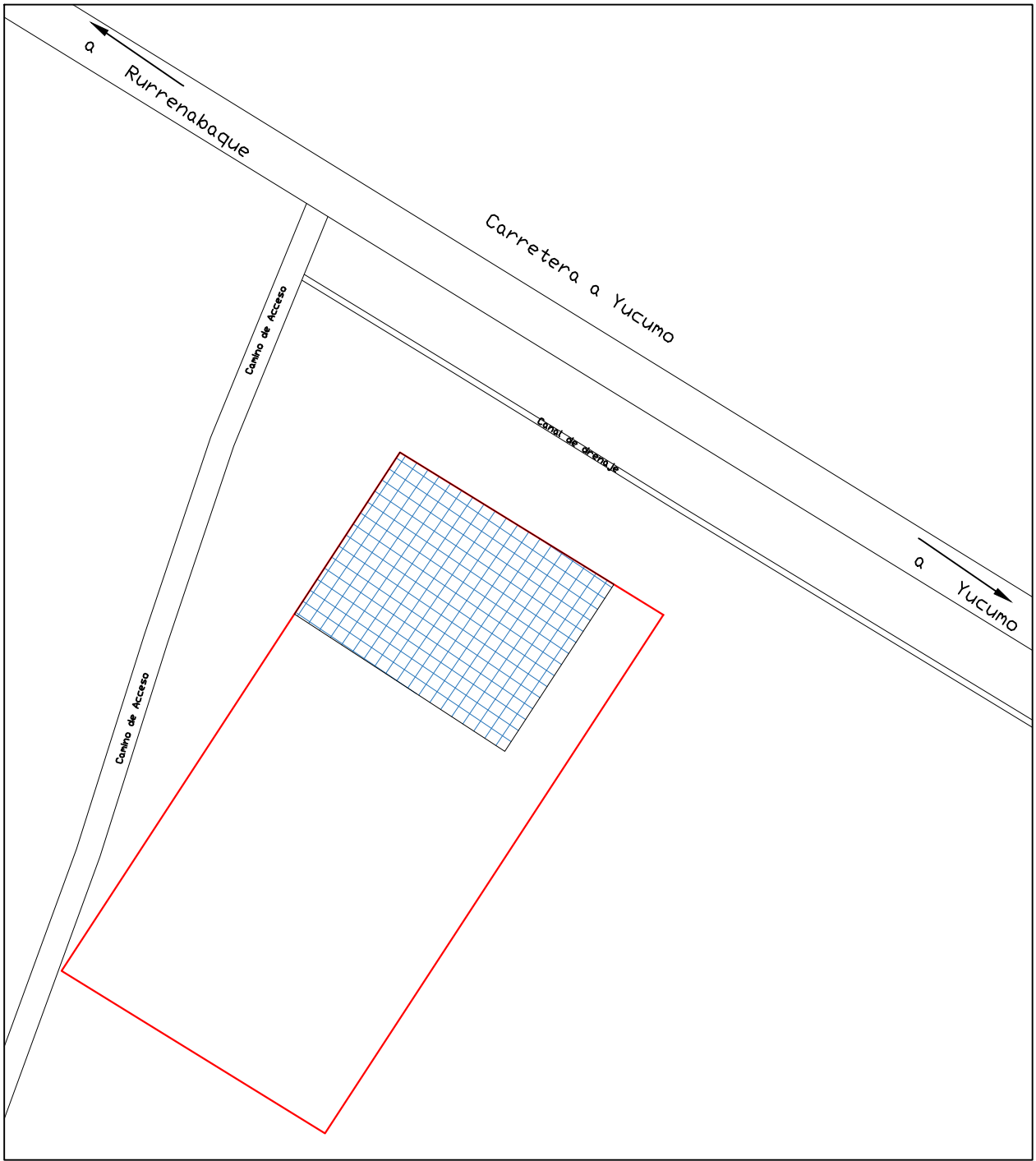

UBICACION DEL TERRENO

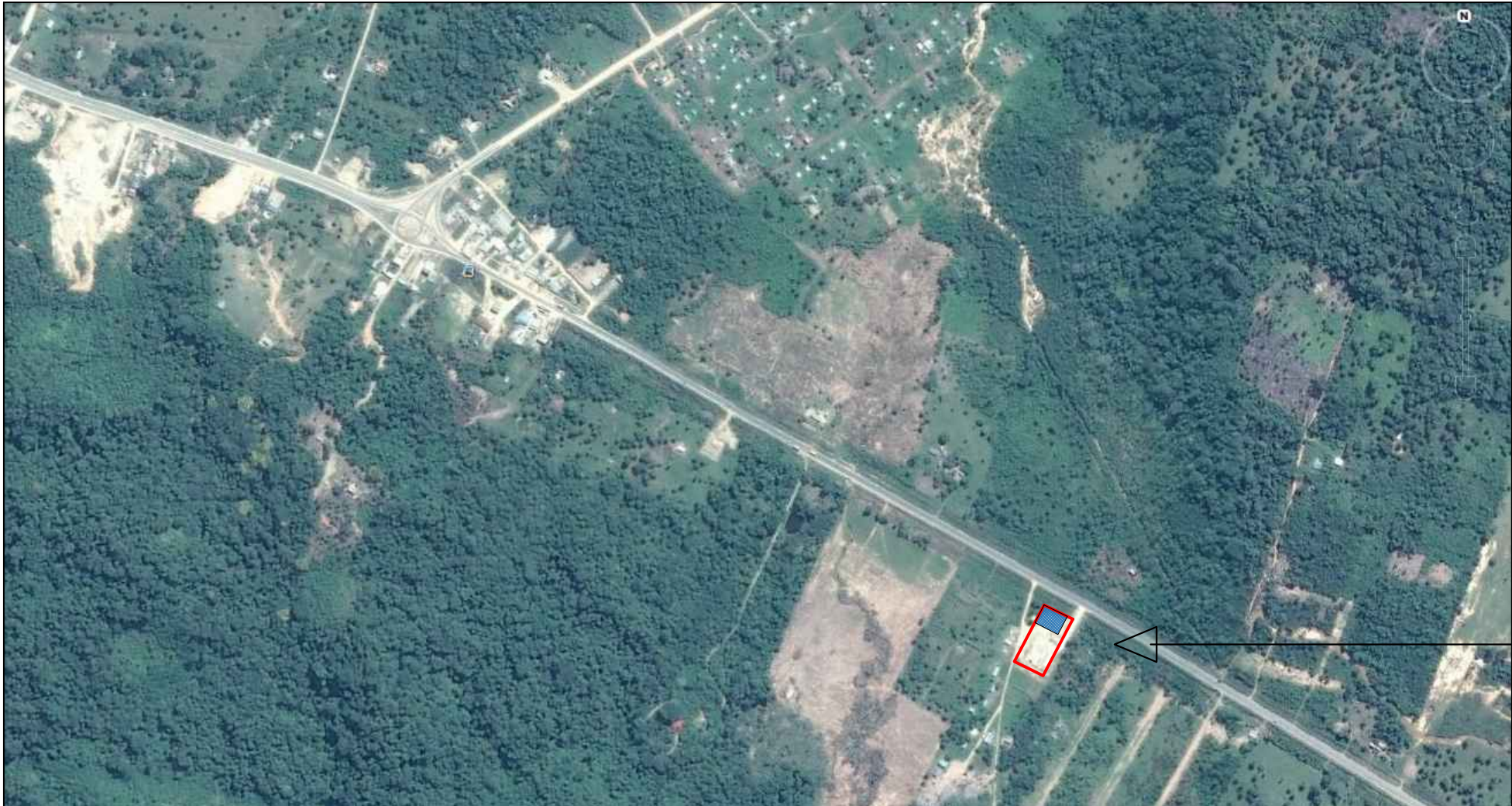

esc. 1:1000

AREA DEL LOTE TOTAL	5.000,00 M2
AREA DEL LOTE DESTINADA A LA EE.SS	1.286,44 M2

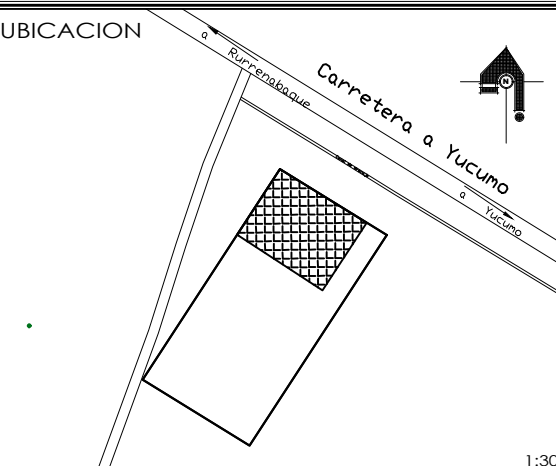
YACIMIENTOS PETROLIFEROS FISCALES BOLIVIANOS			
GERENCIA DE COMERCIALIZACION INTERNA DE LIQUIDOS			
DIRECCION DE PROYECTOS Y OPERACIONES			
Estudio: PROYECTO ESTACION DE SERVICIO RURRENABAQUE			
DIRECTOR DE PROYECTOS Y OPERACIONES:		ING. PAULO ARCE S.	
UBICACION		SUPERFICIE LOTE EE SS : 1.286,44 M2	
		FECHA: ENERO 2017	
FISCAL:		ELABORADO POR	
ING. ALVARO ROCABADO		FIRMA	
DISEÑO Y DIBUJO:			
ARQ. MIGUEL MONTAÑO			
SELLOS			
Título: ARQUITECTONICO			
UBICACION		N° de Lamina:	
Escala: S/E		01/01	